夕刊 臺灣日日新報 十二月一日

日滿華締盟二周年

晴れの興亞國民大會

相携へ米英撃滅を誓ふ

ツーロン脱出 佛潜艦は二隻

道義アジアを建設

林總裁の挨拶

新秩序の建設完遂

外相祝辭

敢闘・共同の精神實現

王駐日滿國大使祝辭

御差遣の戸田侍從 熱心な視察に感激

局部長會議 須田殖産局長報告

積極的に東亞共榮

徐中國大使祝辭

敬弔と感謝決議

記念午餐會開く

佛艦隊の自沈 誤解に基く

米政府の欺瞞暴露

ソロモン海戰、米艦隊の敗戰

チュニス周邊激戰

チュニジア決戰迫る

本格的の攻防戰

獨伊空軍の活躍熾烈

赤軍の冬季反攻に 獨軍防衛線を強化

ソ聯機撃墜三百餘

撃沈船舶百萬噸超ゆ

獨潜水艦九月の戰果

獨潜艦印度洋に活躍

聯合軍空軍劣勢

獨軍赤軍を包圍殲滅

人事

無絃琴

肺炎に アンチルンゲン
大人用五.〇〇 小人用三.〇〇
臺灣總代理店 村松商行
發賣元 東京製藥株式會社

化膿症に アルハジル錠
山之内製品

呼吸器の弱い子に
權威高い財團法人理化學研究所の榮養强壯劑
本劑は子供の發育を活潑にし、皮膚や呼吸器粘膜の抵抗力を强化するビタミンADを服み易く美味しく揃へた榮養强壯劑です。毎日一球づゝお與へになれば腺病質の子も丈夫になり風邪にも强く、從つて冬が安心です。
二月分 二圓五〇錢
糖衣理研ビタミン球
販賣元（東京・大阪）株式會社玉置商店

同化性V.B.とB.の消化酵素の綜合効果
わかもと 錠劑
胃酸過多症
胃潰瘍に移行する場合が多いので治療は早く愼重に
二日廿五日量 錠劑 一円六十錢
東京 わかもと本舗

冷えるとき！
足・腰が
婦人疾患にはワセトン錠

大東亞戰爭開戰一周年

戰爭完遂の決意新た

擧島一齊 活潑多彩な記念行事

来る十二月八日大東亞戰爭開戰一周年記念日を迎へるに際し……

△國民總蹶起運動……

△消費の戰爭生活化……

△物價統制に關する協力……

△交通道徳の昂揚……

△貯蓄强化運動……

貯蓄總進軍の態勢强化

皇奉貯蓄目標決定、實踐方を要請

國民皆行軍進發式

東條總裁 五千の健民を激勵

拓南工業戰士訓練所修了式

あす擧行

整備學校少年飛行兵卒業式

海の勇士へ感謝の赤誠獻金

武官府へ殺到

皇軍將兵へ慰問袋と慰問文

吹奏樂國演奏會

桔梗倶樂部十二月の諸行事日割

祭粢料傳達式

けふ基隆憲兵分隊に

空に仰ぐ軍神加藤少將の塑像　寫眞は左が原型、正面が完成した塑像

"神の使徒"皇軍を讃ふ

米兵擊攘の皇軍を島民感激の歌詞へ

歌と踊りの島 マキン島を訪ふ

【東京電話】マキン島にて數田、……特派員發——帝國海軍のギルバート諸島進駐はわが大東亞「南東の防壁」に一歩の重みを加へると共に……

ライダの住民

踊りと歌の島

來襲の米兵

撃退した米兵

新時代に生きる喜び

軍艦旗の下に歸へる

今夜の番組

盗難自轉車あり

三國志（赤壁の卷）

吉川英治作　矢野橋村畫

918

鶏　助（四）

大切に使って頂きたい　ランマードラン

5年10年の慢性胃腸病が　ケンカイ
契約に應ず　中華民國代理店

茶の科學
昔から「日常茶飯事」と言つて、茶は吾々の日常生活に親しみ深いものであるに拘らず、その眞價は案外知られてゐない。家庭生活の科學化は先づ茶よりはじむべきである。
茶素——茶の主成分であつて意識を明瞭にし疲勞を恢復し强心作用をもつものであつてこれを茶道の精神と結びつけると興味がある。
ビタミンC——いはゆる淨血劑である。かの大陸の沙漠地帶に住む民族が、茶を生命保存の必需品として渇仰するのは全くこの爲である。而もそのビタミン含有量は他の日常飲料に比し格段のものがある
綠茶界の最高基準品
明治の茶
明治製菓株式會社・特撰製

子供のビタミンAD劑
糖衣 ビオスゼリー
一粒のビタミン含有量 DA 一五〇〇〇國際單位
やはらかくてお菓子のやうに美味しい 子供の好む肝油劑
葛原工業所藥品部
肝油劑の價値はA・Dの含有量で決まる

臺灣總督府官報
月極購讀 一ヶ月 四拾五錢
外ニ月別保存用官報 一冊 金九十錢
發賣所 臺灣日日新報社
島内各地 臺日取次店

ビクター
名曲特別推薦盤
好樂家熱愛の珠玉盤！
☆「新世界」交響曲 ストコフスキー指揮管絃團
☆「運命」交響曲 トスカニーニ指揮管絃團
☆「未完成」交響曲 ストコフスキー指揮管絃團
☆胡桃割人形 ストコフスキー指揮管絃團
☆「皇帝」交響曲 シュナーベル（ピアノ） サーヂェント指揮管絃團
豫約募集中

コアーディオン獨奏
軍歌集
軍艦行進曲　橘中佐　雪の進軍
長内端
行進歌集
進め一億火の玉だ　十億の進軍　ハワイ擊滅の歌
長内章子
キングレコード

臺灣日日新報

陸大卒業式に親臨
大本營陸軍報道部にも行幸

大元帥陛下

日滿華締盟二周年
聖戰の目的貫徹
大會宣言

大會の決議

大戰完勝に三國總力
青木大東亞相の祝辭

ビルマ航空基地に於ける我陸鷲の活躍
寫眞は正に出動せんとする陸鷲

長谷川總督
青木、鈴木兩大臣と要談

三國提携協力の秋
究極の使命達成强調
東條首相放送

米、空母建造に懸命
戰艦中心主義を變更

中國の態度を闡明
汪主席の放送

報道機能刷新要綱
定例次官會議で決定

定例次官會議

日伊協會第二回總會
高松宮 同妃兩殿下台臨

東洋道義の發揚期す
張滿洲國國務總理放送

重點主義を徹底
各省豫算額緊縮
大藏省議開始 一般會計設算

北阿戰線漸く本格化

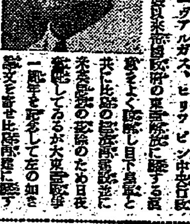

東亞共榮の礎石は
民族の精神的更生
ヴアルガス比島長官論文

恒久的

將來を

日本は

人事

文問慰の謝感れ送！
キンイナテアテ 善丸 スンオ２

氣管支
ぜんそく
専門！
頓服で効く中毒副作用なき散藥なり。
ひろ 瑞息藥
本舗・東京市下谷御徒町三丁目
全國藥店にあり

キング 十二月號
大東亞戰爭一周年記念號
眞山青果氏の熱魂作！
戲曲 岩崎谷
▲大東亞戰爭一周年を迎へて
▲必勝の道我にあり…谷萩大佐
▲戰ふドイツ國民…芳賀檀
▲戰力增强この一途！（座談會）
▲聖戰百家選（短歌）現代歌人百氏
▲南方從軍より歸りて（座談會）
▲この銃後…
▲木 鷄…
▲水戸武士…
▲地球の屋根…
▲一坪園藝…
▲おもしろ部隊
▲われ海を征く…

文藝春秋社
海の綜合雜誌
海の時局雜誌
大洋
十二月號 四十錢
ハワイ明細地圖
海軍少年飛行兵を訪ねて（座談會）
月のマラッカ海峽…小坂英一
戰線報告
敢闘する浦賀船渠…多田裕計
神戸高等海員養成所…白川渥
水産基地戸畑港…岩下俊作
大東亞戰一周年記念號
開戰一年の戰局…唐木中佐
大東亞戰一周年を迎へて…嶋田海軍大臣
アメリカ海軍の對日新攻勢…富永少佐
★米國の資源と生産擴充…村上正好
★米國の國民性を解剖する…高松棟一郎
海軍感状物語…田口利介
戰ふ特務艦艇の話
軍艦旗進むところ…本内大佐
海軍省記者室…吉川修一
大東亞雜感…近藤英次郎
歷史からみたハワイ
ジャワにゐる友…

改造 12月號
特價90錢
開戰一周年特輯號
一年の收獲
大東亞戰爭と世界史觀改新…小林元
中支經濟當面の課題…石濱知行
皇國農村確立…菅原兵治
★近代戰爭史研究…松村秀逸
開戰一年の位置と努力の方向…山崎靖純
●南太平洋海戰の意義…岡田次郎
●新ヨーロッパの現狀…海野稔
●スマトラの風土と民族…清野謙次
（世界地理）地中海…藤堂良基
戰力增强の基盤 農村の底力…野間海造
生活倫理の昂揚（設計）
（記念戲曲）病院船…岡田禎子
▼北原白秋…木下杢太郎
▼新生の日本輕工業…西谷彌兵衛
▼文藝時評…保田與重郎
▼鏡物語…佐藤虎雄
▼無題録…山本實彦
開戰一年の祖國に贈る
コレヒドル島…火野葦平
海軍報道班員座談會
尾崎士郎 石川達三 淺野晃 富澤有爲男 大木惇夫 藤田信治 山口三郎 宮本春吉 向井潤吉 猪熊弦一郎

社説

配給制度にもこの弊あり

配給インフレの傾向に就て

一

二

三

産業經濟代表を招請

十二月十五日 生産擴充方策を懇談

【東京發同盟】

砂糖配給事務は食糧局に移管

【東京發同盟】情報局發表

島內電力料金改正さる

消費規正と合理化のため

施實ふけ

改正要點

一、電燈關係

一、電力關係

供給規程の是正

佐々木府電力課長談

日本郵船異動

人事も決定再出發

日糖大異動

部課長及び社……所長級に

統制會へ權限委讓

臺灣でも內地同樣實施

【東京本社電話】

木炭の生産と出荷

山林課で强調週間實施

實施

殖産局長談

米價の變動に對應

糖價の再檢討注目さる

轉廢業者共助金

締切十二月十日に延期

轉廢業に租税減免

臺灣貿易振興株式會社定時株主總會

臺灣貿易會創設

洋傘一齊打

固く米株は堅調

株式

商況（三十日）

市場は極端な跛行

東京株式市場

大阪短期先物

東京國債市場

東京銀行會社

大阪短期市場

横濱生絲市場

建築科講義錄

土木科講義錄

大日本雄辯會講談社 詳釋萬葉集

母美しき 若き母に贈る

經濟的な・・・

高度の性能を有し而も起泡少なく極めて經濟的ですから充分御使用の量を加減して下さい

資生堂齒磨（中型）

資生堂 東京 銀座

健康圏確保

病弱と疲勞を克服し戰時に應じ無病生活へ

錠劑 わかもと

同化性ビタミンB・Bと消化酵素の複合效果

體重を著増す

東京 わかもと本舗

淋疾に劃期的新劑の出現

優龍 ユーロン

ユーロンは化學療法劑中最高の分子規格を有し內服のみによって淋菌を完全に殺滅するが故に決定的治淋劑にして全治療界より絶讃を博くるのみならず凡ゆる化膿性疾患に應用して卓效を奏す

適應症

急・慢性淋疾、丹毒、敗血症、中耳炎、扁桃腺炎、乳腺炎、腎盂炎、化膿性疾患

包裝

Banyu

萬有製藥株式會社

大東亞戰に深き御心
洩れ承る皇帝陛下の御近情

戰場精神の昂揚へ
一大國民運動展開
聖戰完遂聖慮に應へ奉る

ビルマ航空基地に於ける我が陸鷲の活躍 出動を前に作戰を練る陸鷲勇士

生産増强皆勞運動等
開戰一周年記念運動 六大實踐目標決る

移民状況を具さに聽取
戸田侍從・三氏を引見激勵

戸田侍從花蓮港へ

高砂族の民

廣谷廳長謹話

築港、吉野村を視察

戸田侍從、譽の家を視察慰問

擧島防火報國へ挺身
防火運動の重要性に就て 山内警務局長談

國民士氣の

滿一周年を

不注意に因る火災

最少限度に

防火意識を

大火の發生

防火日運動

海洋訓練隊員査閲
山本總長海の若人を激勵

大東亞文藝講演會
あす公會堂に開催

島都市内の住宅現状を調査

第七回彈丸切手
けふ一齊賣出し

臺北商議金融部會

電燈料金を單一制に
電氣供給規程改正けふから實施

直線料金に

基本料金制

使用電力量

リンク制を

定額供給を

保健と美化に
イマンソリ
ムーリク靴

第二放送

第一放送

移轉御通知

弊店左記へ移轉ト共ニ支店ト改稱營業致ス事ト相成候條謹告候也

新營業所 高雄市湊町一ノ一四

日本郵船株式會社高雄支店

電二五七四番 二七三八番

社名變更謹告

今回左記ノ通リ社名變更仕候

昭和十七年十二月一日

舊社名 株式會社日東商船組

新社名 日東運輸株式會社

高雄州高雄市新濱町一丁目一番地

代表取締役社長 大坪佐吉樂

代表電話高雄三三五一番

(營業種目)
ナショナル主要製品

ラヂオ受信機並ニ同部分品販賣修理
強力擴聲裝置並ニ同部分品販賣修理
高周波波應製品販賣修理
各種無線送受信機並ニ同部分品販賣修理類
乾電池・ランプ・空氣乾電池・發電ランプ
蓄電池・電球・豆球
高級配線器具・開閉器・ベル類・電氣スタンド品
コンヂツトチユーブ並ニ同部分品器類
各種電動機並ニ同部分品
各種工業用電熱器並ニ一般電熱器類
高級配分電盤・油入遮斷器・各種電氣計器品
各種工作機械及金屬加工ポンプ類
炭素接地棒・溶接棒及各種カーボン類
高純度電解金屬
積層板及合成樹脂化學製品

松下電器產業株式會社代理店
(乞御照會)
新竹電器商事株式會社
新竹市東門町二ノ二七八
新竹市表町三ノ一一
電話七五五番

第八回決算報告
昭和十七年九月三十日現在
基隆劇場株式會社

第二十五回決算報告
昭和十七年十一月二十日
臺灣水港パルプ工業株式會社

工員募集

當社左記ノ通リ工員募集ヲナス

一、取付工、捲線工、紋鋲工、穴明工、塡隙工、鍛冶工、電氣熔接工、瓦斯熔接工、木工、機械工、旋盤工、造船檢查工、機械工、組立工、造機工、造船工、仕上工、工具工、運搬工、製罐工、技工、工具番工、實驗工、船渠工、大型工、鋳工、造機檢查工、製鋼工、製綱具工、材料工、左官工、潜水工、船渠工、製材工、

備考
一、携帶品、履歷書、戸籍謄本、身元證明書
一、勞務手帳
一、賃金待遇其ノ他 本人面談ノ上決定優遇ス
一、面談場所 臺灣船渠株式會社社寮島工場勞務係

昭和十七年十二月
基隆市社寮町二四三番地
臺灣船渠株式會社 社寮島工場
電話壹〇四・壹〇七・壹貳八九番

御需用者各位

謹告

今般弊社ハ監督官廳ノ御認可ヲ得マシテ電氣供給規程ヲ改正シ本日ヨリ之ヲ實施スルコトト相成リマシタ新規程ハ內地ト歩調ヲ合セ時局下ニ於ケル國家ノ要請ニ對應セシガ爲根本的ニ改訂ヲ加ヘタモノデ御座イマス其ノ詳細ニ就テハ新供給規程ニヨリ御承知願ヒタク存ジマス
尚御不審ノ點ハ御手數乍ラ最寄ノ支店又ハ出張所ニ御照會下サル樣御願ヒ申上ゲマス

昭和十七年十二月一日

臺灣電力株式會社

齒痛に頭痛はガオガンに限る

ダンダンは風の妙藥

總發賣元 東京市小石川區 信生堂藥舖

大阪市 大木合名會社

會葬御禮

前田文吉

父宇三郎儀 ……

近藤 傳 / 近藤 馨 / 水元亮雄 / 後藤吉五郎 / 杉田織吉

女事務員募集

母美しき
若き母に贈る
太陽と泥で育てる
孤兒院の四季

高島嚴著

感狀に武勳は不滅

鬪魂燦!入佐海軍中佐

兄思ひの實妹登美さんは語る

[illegible]

"完納"の凱歌高し

各地の納税成績頗る良好

[illegible]

實財物件傳達式

[illegible]

大麻頒布式

[illegible]

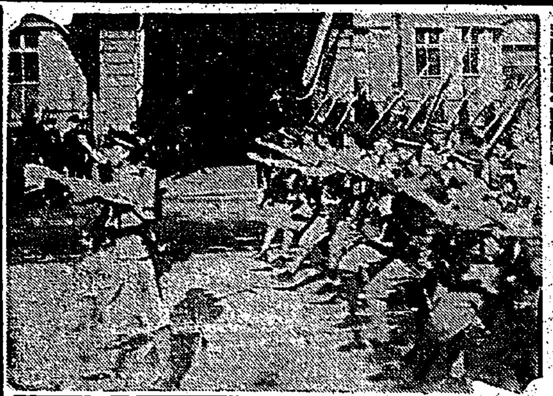

[illegible]

僕もなるぞ、志願兵

志願兵代表圍み座談會

[illegible]

增産へ腕くらべ

羅東の深耕競技會盛況

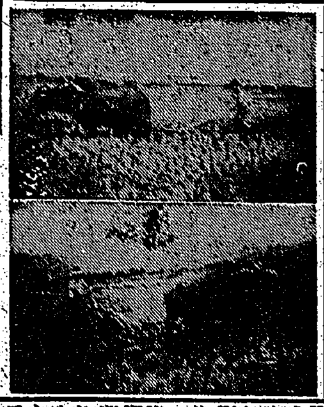

[illegible]

軍用機一機を獻納

日婦新竹支部が決議

[illegible]

職員家族運動會

[illegible]

實業科農事研究會

[illegible]

愛國百人一首(六)

大日本文學報國會選

[illegible]

完勝へ新決意で

高雄の諸行事

[illegible]

兵制記念講演會

[illegible]

船艦建造費を獻金

[illegible]

白衣勇士と

[illegible]

學科にも突擊精神

高砂青年終末試験に拔群

[illegible]

新消防組詰所を

[illegible]

行政の簡素化へ

新竹州警察部分室廢止

[illegible]

東亞產業第二次擴張工事完成

[illegible]

嘉義郡少年團査閲

[illegible]

職員錬成大綸卷

[illegible]

大砲再度の奉公

前回より六倍の好成績

新竹金屬回收運動

[illegible]

日婦東港分會分會長懇談會

[illegible]

祝儀を獻金

[illegible]

皇奉東港郡支會第四回委員會

[illegible]

防火デーに

壽山の行事を

[illegible]

須田殖產局長歸府

[illegible]

蔬菜園藝の講演會

[illegible]

赤誠の獻金

海軍武官府に

[illegible]

恤兵獻金

[illegible]

七段爭五八段戰

先 七段 林有太郎
番 六段 高川格

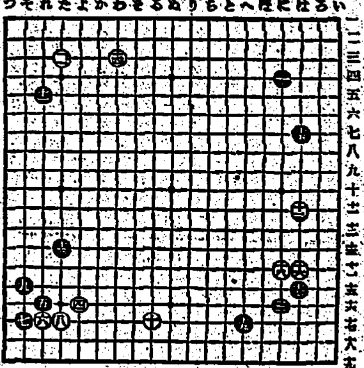

あまして打つ

[illegible]

鼻の病にのみ薬

鼻療

[illegible]

モーターサイレン

各種サイレン

株式會社 精工社製作所
營業所 東京市芝區新橋
電話芝(43)-0四六番・三八六番

七分搗の御飯に慰問袋に是非…
やなぎの味付ごま鹽

萬媒

石堂 / 洋裁 / 洋裁 / 給仕 / 求人 / 計算 / 產婆 / 食堂 / 検張 / 引越 / 京染 / カメラ / 印畫 / レコード・ラジオ / 引越 / 艶類 / 斷食 / 日本刀 / 水晶印 / ミシン / 實用 / 記念 / ぜんそく

[illegible]

今日の映畫

大世界	國際	新世界	芳乃館	芳明館	萬華戲園
1日ヨリ7日迄	1日ヨリ7日迄	1日ヨリ4日迄	1日ヨリ4日迄	1日ヨリ4日迄	1日ヨリ5日迄
●大アマゾン ●日本ニュース ●伊賀の水月	●日本ニュース ●南の風	●もんしろ蝶 ●日本ニュース ●譽の土俵入 ●お絹と番頭	●君は操縦者になれるか ●日本ニュース ●久遠の笑顏	●日本の母 ●日本ニュース ●一乘寺決鬪	●樂劇 大台北 ●漁女公演

國際館 / 國際座

12月1日より 台北合同興行會社直營披露興行

大改裝十二月中 城南映劇

天下無類!絶品阪妻の三十六番斬り

伊賀の水月

阪東妻三郎・澤村國太郎・高山廣子・原健作
羅門光三郎・戸上城太郎・瀧口新太郎 池田富保監督

超大作大映　興行 四回連續 正午より

披露料金 一均50錢 共税

南の風

題材の面白さ、完璧の演出、多彩適役の演技陣、一齣一齣の大らかな人生の愛情をのせて描くロマンの復活!

松竹映畫 文藝家作版

佐分利信 主演
高峰三枝子
水戸光子
笠智衆
文谷千代子
吉村公三郎演出
朝日新聞連載獅子文六原作

正午より四回

4館一齊披露奉仕20錢均一

田中絹代の お絹と番頭 4日迄 エノケンの 譽の土俵入 大化映畫 もんしろ蝶

千惠藏の宮本武藏 一乘寺決鬪 4日迄 大化映畫 日本の推薦

樂劇 大台北 5日迄 漁女公演

ロッパ東の 久遠の笑顏 4日迄 君は操縦者になれるか

大世界 / 芳乃館 / 萬華戲園 / 芳明館 / 新世界館 / 台劇